



# SCHLIENGEN *aktuell*

## Impftag am Samstag, 18. Dezember 2021

Liebe Mitbürgerinnen  
und Mitbürger,

am **Samstag, 18. Dezember 2021, von 09:00 Uhr bis 14:00 Uhr**, findet wieder - unter Federführung des Impfteams aus Efringen-Kirchen - ein gemeinsamer Impftag für Bürgerinnen und Bürger aus Bad Bellingen und Schliengen statt.

**Ort:** Mehrzweckhalle, Isteiner Str. 12, Efringen-Kirchen

**Impfstoff:** Moderna;  
für Erstimpfung,  
Zweitimpfung  
oder Booster

Für unsere Gemeinde stehen 200 Impfdosen zur Verfügung.

**Impftermine können ab sofort über die Gemeindeverwaltung gebucht werden.**

**Bitte senden Sie eine Mail an [impfen@schliengen.de](mailto:impfen@schliengen.de) mit folgenden Angaben: Name, Adresse, Tel.-Nr., Mail-Adresse, Geburtsdatum, Impfstatus (Erste Impfung, Zweite Impfung, Dritte Impfung, Genesen) oder melden Sie sich telefonisch bei Frau Böhler-Fricker unter 3109-21.**

**Nach der Buchung erhalten Sie direkt per E-Mail eine Terminbestätigung.**

Liebe Mitbürgerinnen und Mitbürger, machen Sie regen Gebrauch von diesem Angebot.

Ihr  
  
Dr. Christian Renkert  
Bürgermeister

## Öffentliche Gemeinderatssitzung

Am **Donnerstag, 16. Dezember 2021, 19:30 Uhr**, findet in der **Schülermensa der Heberschule Schliengen, Schwarzwaldstr. 7**, eine öffentliche Gemeinderatssitzung statt.

### Tagesordnung:

1. Anfragen der Bürgerinnen und Bürger
2. Bekanntgabe der Beschlüsse der letzten nichtöffentlichen Sitzung
3. Beratung und Beschlussfassung über die Haushaltssatzung 2022 mit Haushaltsplan und Finanzplan sowie Wirtschaftspläne 2022 der Eigenbetriebe Schliengen, Betriebszweige Wasserversorgung und Abwasserbeseitigung
4. Beratung und Beschlussfassung über die Auflösung der Emma-Jäger-Stiftung zum 31.12.2021
5. Kurzinformationen und Anfragen aus dem Gemeinderat

Die Bevölkerung ist zu der Sitzung freundlich eingeladen.

  
Dr. Christian Renkert  
Bürgermeister

### Hinweis auf die aktuelle Corona-Rechtslage hinsichtlich der Zutrittsberechtigung bei Gremiensitzungen:

Für Sitzungen der Gemeinderäte, sowie deren Ausschüsse, den Ortschaftsräten und sonstigen Gremien der Selbstverwaltung gilt aktuell die 3G-Regelung sowohl für Teilnehmer als auch Besucher von Gremiensitzungen.

Als Nachweis bitten wir Sie, einen Impf-, Genesen- oder Testnachweis (maximal 24-Stunden alter negativer Antigen-Schnelltest oder einen maximal 48 Stunden alten negativen PCR-Test) zur Sitzung mitzubringen.

Für Teilnehmer besteht keine Maskenpflicht, freiwilliges Maskentragen ist jedoch erwünscht. Besucher haben lt. Vorgabe eine medizinische (oder höherwertige) Maske zu tragen.



**Weihnachtsbäume aus dem heimischen Gemeindewald am Freitag, 10. Dezember von 14.00 - 17.00 Uhr Verkauf auf dem Dorfplatz in Obereggenen**

Nordmantannen und andere Baumarten  
frisch geschlagen  
Baumfackeln und Tannenreisig

**Ohne Bewirtung  
Mit Maskenpflicht**



## AMTLICHE BEKANNTMACHUNGEN

### Öffentliche Ortschaftsratssitzung in Obereggenen

Am **Dienstag, 14. Dezember 2021, 19:00 Uhr**, findet in der Blauenhalle in Obereggenen, Rathausplatz, eine öffentliche Ortschaftsratssitzung statt.

#### Tagesordnung:

1. Beratung und Beschlussfassung über die Haushaltssatzung 2022 mit Haushaltsplan und Finanzplan sowie Wirtschaftspläne 2022 der Eigenbetriebe Schliengen, Betriebszweige Wasserversorgung und Abwasserbeseitigung
2. Anfragen Bürgerinnen und Bürger
3. Kurzinformationen aus dem Ortschaftsrat

Zu dieser Sitzung sind alle interessierten Bürgerinnen und Bürger recht herzlich eingeladen.

Mit freundlichen Grüßen  
Marcus Siegwolf  
Ortsvorsteher

### Öffentliche Ortschaftsratssitzung in Liel

Am **Dienstag, 14. Dezember 2021, 20:00 Uhr**, findet in der Schlossgartenhalle in Liel eine öffentliche Ortschaftsratssitzung statt.

#### Tagesordnung

1. Anfragen der Bürgerinnen und Bürger.
2. Beratung und Beschlussfassung über den Bauantrag zum Neubau eines Einfamilienhauses, Flst. Nr. 3853 (Gärtnerlei), Turmackerstraße 1/1, Schliengen-Liel
3. Beratung und Beschlussfassung über die Haushaltssatzung 2022 mit Haushaltsplan und Finanzplan sowie Wirtschaftspläne 2022 der Eigenbetriebe Schliengen, Betriebszweige Wasserversorgung und Abwasserbeseitigung
4. Verschiedenes

Zu dieser Sitzung sind alle interessierten Bürgerinnen und Bürger recht herzlich eingeladen.

Freundliche Grüße  
Ottmar Sprich  
Ortsvorsteher

### Öffentliche Ortschaftsratssitzung in Mauchen

Am **Mittwoch, 15. Dezember 2021, 19:30 Uhr**, findet in der Burgunderhalle in Mauchen, Auggener Str. 16, eine Ortschaftsratssitzung statt

#### Tagesordnung:

1. Fragen und Anregungen
2. Verlesen des Protokolls
3. Beratung und Beschlussfassung über die Haushaltssatzung 2022 mit Haushaltsplan und Finanzplan sowie Wirtschaftspläne 2022 der Eigenbetriebe Schliengen, Betriebszweige Wasserversorgung und Abwasserbeseitigung
4. Beratung und Beschlussfassung über den Bauantrag zum Neubau eines Einfamilienhauses mit Garage und Carport, Flst. Nr. 4876 (Haldegässle-Ried), Auggenerstr. 42, Schliengen-Mauchen
5. Beratung und Beschlussfassung über den Bauantrag zum Rückbau eines vorhandenen Einfamilienhauses bis Oberkante Kellerdecke; Errichtung zweier Doppelhaushälften, Flst. Nr. 1901/5, Im Wiesengrund 3, Schliengen-Mauchen
6. Informationen

Die Bevölkerung ist zu dieser Sitzung freundlich eingeladen.  
Hartmut Sommerhalter  
Ortsvorsteher

### Öffentliche Ortschaftsratssitzung in Niedereggenen

Die nächste Sitzung des Ortschaftsrats Niedereggenen findet am **Mittwoch, 15. Dezember 2021, 20:00 Uhr**, im "Weihergärtle", Schulstr. 9, statt.

#### Tagesordnung:

1. Anfragen der Bürgerinnen und Bürger
2. Beratung und Beschlussfassung über den Bauantrag zum Aufbau einer Dachgaube, Flst.Nr. 3432, Krämergässle 5, Schliengen-Niedereggenen
3. Beratung und Beschlussfassung über die Haushaltssatzung 2022 mit Haushaltsplan und Finanzplan sowie Wirtschaftspläne 2022 der Eigenbetriebe Schliengen, Betriebszweige Wasserversorgung und Abwasserbeseitigung

4. Fragen und Anregungen aus dem Ortschaftsrat

Alle interessierten Einwohnerinnen und Einwohner sind hierzu herzlich eingeladen.

Mit freundlichen Grüßen  
Bernhard Ströbele  
Ortsvorsteher

### Öffentliche Bauausschuss-Sitzung

Am **Donnerstag, 16. Dezember 2021, 19:00 Uhr**, findet in der Schülermensa der Hebelschule Schliengen, Schwarzwaldstr. 7, eine öffentliche Sitzung des Bauausschusses statt.

#### Tagesordnung

#### Beratung und Beschlussfassung über folgende Anträge:

1. Erweiterung des östlichen Teils des Scheunengebäudes und Umnutzung der bestehenden Werkstatt in Wohnraum, Flst.Nr. 319, Basler Straße 8 in Schliengen
2. Neubau eines Einfamilienhauses, Flst. Nr. 3853, Turmackerstraße 1/1 in Schliengen-Liel
3. Neubau eines Einfamilienhauses mit Garage und Carport, Flst.Nr. 4876, Auggener Straße 42 in Schliengen-Mauchen
4. Neubau eines Doppelhauses mit Nebengebäude, Flst.Nr. 7542, Mühleweg 1 in Schliengen
5. Aufbau einer Dachgaube, Flst.Nr. 3432, Krämergässle 5 in Schliengen-Niedereggenen
6. Abbruch eines Wirtschaftsgebäudes; Anbau Einfamilienhaus mit Carport an ein bestehendes Wohnhaus mit Garage; Sanierung Satteldach am Bestand, Flst.Nr. 435/2, Mühleweg 6 in Schliengen
7. Rückbau vorhandenes Einfamilienhaus bis Oberkante Kellerdecke, Errichtung zweier Doppelhaushälften, Flst.Nr. 1901/5, Im Wiesengrund 3 in Schliengen-Mauchen
8. Kurzinformationen und Anfragen aus dem Bauausschuss

Dr. Christian Renkert  
Bürgermeister

#### Hinweis auf die aktuelle Corona-Rechtslage hinsichtlich der Zutrittsberechtigung bei Gremiensitzungen:

Für Sitzungen der Gemeinderäte, sowie deren Ausschüsse, den Ortschaftsräten und sonstigen Gremien der Selbstverwaltung gilt aktuell die **3G-Regelung** sowohl für Teilnehmer als auch Besucher von Gremiensitzungen.

Als Nachweis bitten wir Sie, einen Impf-, Genesenen- oder Testnachweis (maximal 24-Stunden alter negativer Antigen-Schnelltest oder einen maximal 48 Stunden alten negativen PCR-Test) zur Sitzung mitzubringen.

Für Teilnehmer besteht keine Maskenpflicht, freiwilliges Maskentragen ist jedoch erwünscht. Besucher haben lt. Vorgabe eine medizinische (oder höherwertige) Maske zu tragen.

## Der Gutachterausschuss der Gemeinde Schliengen hat in seiner Sitzung am 06.12.2021 für die Jahre 2019 – 2020 zum Stand 31.12.2020 nachstehende Bodenrichtwerte beschlossen:

<b>Fortschreibung der Bodenrichtwerte für bebaute, in den bestehenden Baugebieten noch nicht bebaute Grundstücke für die Jahre 2019 und 2020 zum Stand 31.12.2020</b>						
Gemeinde	Art der baulichen Nutzung	Bodenrichtwertzone	Baureifes Land	Rohbauland	Bauerwartungsland	unbebaubare Grünflächen
Schliengen			Stand	Stand	Stand	
Zusammenstellung nach Straßen			31.12.2020	31.12.2020	31.12.2020	
*= siehe weiterer Richtwert	Wohnbauflächen (Wbf.)		€/qm	€/qm	€/qm	
	Gemischte Bauflächen (Gem. Bf.)					
	Gewerbliche Bauflächen (Gew. Bf.)					
<b>Ortsteil Schliengen</b>						
Adelsheimer Gässle	Gem. Bf.	Zone 3	235,00 €			
Albert-Schweitzer Straße	Wbf.	Zone 7	245,00 €			
Alte Straße	Gem. Bf.	Zone 3	235,00 €			
Altinger Straße	Gem. Bf.	Zone 1	230,00 €			
Am Prestenberg	Gem. Bf.	Zone 3	235,00 €			
Am Sonnenstück (HNR 1)	Gem. Bf.	Zone 1	230,00 €			
Am Sonnenstück II (HNR 3 - 13)	Gem. Bf./Gew. Bf.	Zone 13	95,00 €			
An der Bahn (Bplan)	Gew. Bf.	Zone 16			25,00 €	
Andlawweg	Wbf.	Zone 7	245,00 €			
Bahnhofstraße *	Gem. Bf.	Zone 2	230,00 €			
Bahnhofstraße *	Gew. Bf.	Zone 12	65,00 €			
Bahnhofstraße *	Wbf. im Außenbereich	Zone 15	95,00 €			
Basler Straße	Gem. Bf.	Zone 1	230,00 €			
Belchenstraße	Wbf.	Zone 7	245,00 €			
Bellinger Straße	Gem. Bf./ Wbf.	Zone 3	235,00 €			
Brezelstraße	Gew. Bf.	Zone 13	95,00 €			
Burgunderstraße	Gew. Bf.	Zone 13	95,00 €			
Dr. Elisabeth Vomstein Straße	Wbf.	Zone 7	245,00 €			
Eisenbahnstraße ( HNR 37-51; 40-56, 68, 70) *	Gem. Bf./Wbf.	Zone 7	245,00 €			
Eisenbahnstraße (HNR 72) *	Wbf. im Außenbereich	Zone 15	95,00 €			
Eisenbahnstraße (L 134, HNR 1-33, 2-36) *	Gem. Bf.	Zone 1	230,00 €			
Frandergasse	Gem. Bf.	Zone 3	235,00 €			
Freiburger Straße *	Gew. Bf.	Zone 13	95,00 €			
Freiburger Straße (HNR1-13/5) *	Gem. Bf.	Zone 1	230,00 €			
Gärtnerweg	Gem. Bf.	Zone 3	235,00 €			
Gutedelstraße	Gew. Bf.	Zone 13	95,00 €			
Hans-Thoma-Straße	Wbf.	Zone 7	245,00 €			
Hermann-Burte-Straße	Wbf.	Zone 7	245,00 €			
Im Geistergarten	Wbf.	Zone 10	305,00 €			
Im Helbling	Wbf.	Zone 11	305,00 €			
Im Hofacker	Wbf.	Zone 8	245,00 €			
Im Mühlgarten	Wbf.	Zone 6	245,00 €			
Im Wasengärtle	Wbf.	Zone 5	235,00 €			
Im Winkel	Gem. Bf.	Zone 3	235,00 €			
In der Lielhöhle	Außenbereich	Zone 14	200,00 €			
Johann-Baier-Straße	Wbf.	Zone 7	245,00 €			
Johann-Peter-Hebel-Straße	Wbf.	Zone 7	245,00 €			
Leonhard-Müller-Straße	Wbf.	Zone 9	290,00 €			
Markgrafenstraße	Wbf.	Zone 7	245,00 €			
Marktplatz	Gem. Bf.	Zone 1	230,00 €			
Mauchener Gasse	Gem. Bf.	Zone 4	235,00 €			
Mühleweg	Gem. Bf./Wbf.	Zone 6	245,00 €			
Nidauer Platz	Gem. Bf.	Zone 1	230,00 €			
Ruländer Straße	Gew. Bf.	Zone 13	95,00 €			
Schwarzwaldblick	Wbf.	Zone 9	290,00 €			

Schwarzwaldstraße	Wbf.	Zone 9	290,00 €			
St.Alban	Gem. Bf.	Zone 4	235,00 €			
Talstraße	Gem. Bf.	Zone 3	235,00 €			
Untere Biefangstraße (HNR 1-5) *	Gem. Bf.	Zone 3	235,00 €			
Untere Biefangstraße (HNR 6-58) *	Wbf.	Zone 8	245,00 €			
Vogesenstrasse	Wbf.	Zone 9	290,00 €			
Altlinger Gärten	Außenbereich im Innenbereich	Zone 17				10,00 €
Grundstücke zwischen Altlinger Straße u. Helbling	Außenbereich im Innenbereich	Zone 18				10,00 €

### Ortsteil Liel

Ahornweg	Wbf.	Zone 10	280,00 €			
Akazienweg	Wbf.	Zone 10	280,00 €			
Am Riedbächle	Wbf.	Zone 6	235,00 €			
Eggenger Straße	Gem. Bf.	Zone 5	215,00 €			
Eichenweg	Wbf.	Zone 10	280,00 €			
Fambergstraße	Wbf.	Zone 10	280,00 €			
Gärtnerei (Baugebiet)	Wbf.	Zone 9	270,00 €			
Hauptstraße (L 134) *	Gem. Bf.	Zone 1	210,00 €			
Hauptstraße (Gewerbe) *	Gew. Bf.	Zone 11	65,00 €			
In den Hofmatten (zwischen Straße und Hohlebach) *	Außenbereich	Zone 13	200,00 €			
In den Hofmatten * (HNR 1,2,2/1,4,5,5a,5b,5c,5d, 7,9,9a,10,11a,11b,11c,16,16a,18)	Gem. Bf.	Zone 4	215,00 €			
In den Hofmatten * (HNR 3,8,8a,9a,15,17,17a,19,21)	Gew. Bf.	Zone 12	65,00 €			
Kirchstraße	Gem. Bf.	Zone 2	215,00 €			
Lärchenweg	Wbf.	Zone 10	280,00 €			
Müttersheimer Straße	Wbf.	Zone 8	235,00 €			
Nußbaumweg	Wbf.	Zone 10	280,00 €			
Obere Bifangstraße *	Wbf.	Zone 7	235,00 €			
Obere Bifangstraße (unbep. Innenbereich) *	Gem. Bf.	Zone 3	215,00 €			
Rebhuhnstraße	Gem. Bf.	Zone 4	215,00 €			
Schuhmacherstraße	Gem. Bf.	Zone 4	215,00 €			
Stockenweg	Wbf.	Zone 10	280,00 €			
Turmackerstraße	Gem. Bf./Wbf.	Zone 7	235,00 €			

### Ortsteil Mauchen

Am Kirchblick	Gem. Bf.	Zone 2	235,00 €			
Auggener Str.(HNR 1-19, 2-14) *	Wbf.	Zone 3	235,00 €			
Auggener Straße (Rest) *	Gem. Bf.	Zone 1	215,00 €			
Bergstraße	Gem. Bf.	Zone 1	215,00 €			
Haldengässle (Bplan Haldengäßle - Ried)	Wbf.	Zone 6				47,00 €
Im Öhmdet	Wbf.	Zone 4	235,00 €			
Im Ried (Bplan Haldengäßle - Ried)	Wbf.	Zone 6				47,00 €
Im Spitzgarten	Gem. Bf./Wbf.	Zone 2	235,00 €			
Im Wiesengrund	Gem. Bf.	Zone 3	235,00 €			
In der Hohle	Gem. Bf.	Zone 1	215,00 €			
Mühlackerstraße	Gem. Bf.	Zone 1	215,00 €			
Müllheimer Straße	Gem. Bf.	Zone 1	215,00 €			
Unterm Dorf	Wbf.	Zone 5	235,00 €			

### Ortsteil Niedereggenen

Am Hagschutz	Gem. Bf.	Zone 2	215,00 €			
Am Hittel	Gem. Bf./Wbf.	Zone 8	265,00 €			
Baselweg (Bplan) *	Wbf.	Zone 7	235,00 €			
Baselweg (HNR 1-9,2-4) *	Gem. Bf.	Zone 3	215,00 €			

Brückenstraße	Gem. Bf.	Zone 3	215,00 €			
Brunnengasse *	Gem. Bf.	Zone 3	215,00 €			
Brunnengasse (Bplan) *	Wbf.	Zone 7	235,00 €			
Feuerbacher Straße	Gem. Bf./Wbf.	Zone 3	215,00 €			
Hohlebachstraße *	Gem. Bf.	Zone 1	210,00 €			
Hohlebachstraße (HNR 40) *	Gew. Bf.	Zone 12	65,00 €			
Hohlebachstraße (HNR 65) *	Außenbereich	Zone 13	80,00 €			
Im Brühl	Gem. Bf./Wbf.	Zone 9	265,00 €			
Krämergässle HNR 1-2 a *	Gem. Bf.	Zone 4	215,00 €			
Krämergässle HNR 6-12, 5-11 *	Wbf.	Zone 9	265,00 €			
Lindenstraße	Gem. Bf./Wbf.	Zone 3	215,00 €			
Obermatt A (Bplan)	Gew. Bf.	Zone 10			15,00 €	
Obermatt II (Bplan)	Gew. Bf.	Zone 11			10,00 €	
Obermatt III (Bplan)	Gew. Bf.	Zone 11			10,00 €	
Rathausgarten	Gem. Bf./Wbf.	Zone 6	215,00 €			
Schulstraße	Gem. Bf.	Zone 5	215,00 €			
Weiheweg	Gem. Bf.	Zone 3	215,00 €			
Weinbergstraße HNR 1-4 *	Gem. Bf.	Zone 5	215,00 €			
Weinbergstraße HNR 6 - 10, 3 - 27 *	Wbf.	Zone 8	265,00 €			

### Ortsteil Obereggenen

Blauenstraße	Wbf.	Zone 14	280,00 €			
Bürgler Straße (ohne Bürgler Str. 57) *	Gem. Bf.	Zone 1	210,00 €			
Bürgler Straße 57 *	Gem. Bf.	Zone 14	280,00 €			
Eckstraße (Bebbauungsplan) *	Wbf.	Zone 11	235,00 €			
Eckstraße (Rest) *	Gem. Bf.	Zone 5	215,00 €			
Eichackerstraße	Gem. Bf.	Zone 4	215,00 €			
Enge Straße	Gem. Bf.	Zone 6	215,00 €			
Feldberger Straße	Gem. Bf.	Zone 1	210,00 €			
Hinterm Hof ( HNR 2,4,4a,4b,4c,6) *	Gem. Bf.	Zone 9	215,00 €			
Hinterm Hof ( Rest) *	Wbf.	Zone 11	235,00 €			
Im Kirschgarten	Gem. Bf./Wbf.	Zone 11	235,00 €			
Im Pfaffenholz	Gem. Bf.	Zone 7	215,00 €			
Im Rudigarten	Gem. Bf.	Zone 8	215,00 €			
In der Höfi	Gem. Bf.	Zone 8	215,00 €			
In der Laiern	Gem. Bf./Wbf.	Zone 8	215,00 €			
Kanderner Straße	Gem. Bf.	Zone 2	215,00 €			
Kreuzweg	Gem./ Wbf.	Zone 3	215,00 €			
Lichenstraße	Gem. Bf.	Zone 2	215,00 €			
Lina-Kromer-Straße (gerade HNR)*	Wbf.	Zone 14	280,00 €			
Lina-Kromer-Straße (ungerade HNR) *	Wbf.	Zone 13	265,00 €			
Lippisbacher Höfe	Außenbereich	Zone 15	95,00 €			
Ochsenmatt	Wbf	Zone 12	235,00 €			
Rathausplatz	Gem. Bf.	Zone 9	215,00 €			
Schallsingen	Gem. Bf.	Zone 10	215,00 €			
Untere Neumattstraße	Wbf.	Zone 13	265,00 €			

### Soweit vorstehend kein spezieller Bodenrichtwert festgesetzt wurde gilt in der Gesamtgemeinde Schliengen

für vorhandene Wohnbebauung	Außenbereich		55,00 €			
für gewerbliche Nutzung	Außenbereich		10,00 €			

#### Hinweis:

Bodenrichtwerte sind Durchschnittswerte der jeweiligen Richtwertzonen. Abweichungen sind zum Beispiel möglich bei Verkehrsflächen, Gemeinbedarfsflächen, Denkmalschutz, Ausgleichsflächen usw. Die Richtwerte sind grundsätzlich altlastenfrei ausgewiesen.

Ansprüche gegenüber dem Träger der Bauleitplanung, den Baugenehmigungsbehörden oder anderen Behörden können weder aus den Bodenrichtwerten, den Abgrenzungen der Bodenrichtwertzonen noch aus den sie beschreibenden Merkmalen abgeleitet werden.

Bodenrichtwerte und die Abgrenzung der Bodenrichtwertzonen haben grundsätzlich keine bindende Wirkung.



**Bodenrichtwerte für landwirtschaftliche Grundstücke für die Jahre 2019 und 2020 (Stand 31.12.2020)****Ohne jegliche Bauerwartung und ohne Aufbau:**

Alle Ortsteile	Ackerland		2,85 €		
	Grünland		1,20 €		
	Rebland		6,50 €		
	Waldflächen		0,60 €		
	Unland		0,30 €		

**Dank an die ausscheidenden Mitglieder des Gutachterausschusses der Gemeinde Schliengen**

Am 06.12.2021 fand die allerletzte Sitzung des Gutachterausschusses der Gemeinde Schliengen statt, da die Aufgaben des Gutachterausschusses ab 01.01.2022 auf den „Gemeinsamen Gutachterausschuss bei der Stadt Weil am Rhein“ übertragen werden.

Bürgermeister Dr. Christian Renkert dankte den ausscheidenden Gutachtern, welche über viele Jahre diese Aufgabe ehrenamtlich und mit viel Engagement und Einsatzbereitschaft ausgeübt haben.

von links nach rechts: Ursula Friedrich (Finanzamt Müllheim), Hans-Rudi Heinrich (Vorsitzender), Matthias Barny, Roland Zimmermann, Heinz Zimmermann und Dr. Christian Renkert. (nicht auf dem Bild: Michael Lämmlin)

**AKTUELLES • WISSENSWERTES • INFOS AUS DER GEMEINDE!****Hinweis für Gastronomiebetreiber und Veranstalter**

Wir möchten darauf hinweisen, dass die Landesregierung einen neuen Bußgeldkatalog erlassen hat, nach dem vorsätzliche oder fahrlässige Verstöße gegen das Infektionsschutzgesetz bzw. gegen die Corona-Verordnung mit hohen Bußgeldern geahndet werden. Aus diesem Grunde finden immer wieder Schwerpunktaktionen statt, in denen das Gastronomiegewerbe und auch die Gäste auf die Einhaltung der Corona-Bestimmungen überprüft werden. Dabei können **u.a.** folgende Bußgelder erhoben werden:

Kein Tragen einer medizinischen Maske **70,00 Euro (Person)**

Fehlender Impf- oder Genesenennachweis  
**200,00 Euro (Person)**

Unterlassen der Prüfpflicht des Test-, Impf- oder Genesenennachweises **650,00 Euro (Betreiber Gaststätte/ Veranstalter)**

Fehlende Vorlage eines Hygienekonzeptes  
**650,00 Euro (Betreiber Gaststätte/ Veranstalter)**

Neben der Kontrolle durch die Ortpolizeibehörden bringt auch der Polizeivollzugsdienst im Rahmen des täglichen Dienstes im Einzelfall bekanntgewordenen Verstöße konsequent zur Anzeige.

Wir bitten um Beachtung.  
Ordnungsamt

**Neuaufgabe Schliengener Bürgerbroschüre**

Zum Sommer 2022 möchte die Gemeinde Schliengen eine neue, repräsentative Bürgerbroschüre erstellen. Diese Broschüre wird unsere Gemeinde optisch und inhaltlich aus allen Blickwinkeln darstellen. Hierbei möchten wir auch unseren Vereinen die Möglichkeit bieten, sich in einem Kurzportrait (1-2 Fotos mit kurzem Text, maximal 750 Zeichen) zu präsentieren. Eingereichte Bilder müssen den datenschutzrechtlichen Bestimmungen entsprechen.

Des Weiteren wird das Thema „Handel und Gewerbe“ in dieser Publikation einen großen Stellenwert einnehmen. Für die Unternehmen der Gemeinde bietet sich die Möglichkeit einer ausführlichen Darstellung in Wort und Bild.

Die Broschüre ist sowohl für Bürger und Neubürger als auch für Gäste der Gemeinde Schliengen eine wichtige Orientierungshilfe und Informationsquelle. Mit der Ausführung wurde der Infoprint Verlag, Ralf Flückiger aus Villingen-Schwenningen, beauftragt.

Ralf Flückiger wird in den nächsten Wochen potentielle Teilnehmer im Bereich „**Handel und Gewerbe**“ ansprechen. Interessenten können sich auch gerne an die Gemeinde Schliengen, Sophia Lutz, Tel. 07635 3109-24, lutz.sophia@schliengen.de oder direkt an den Infoprint Verlag, Tel. 0160-96793331, info@infoprint-online.de, wenden.

Bei Interesse an einer **Präsentation Ihres Vereins** wenden Sie sich bitte direkt an die Gemeindeverwaltung, Sophia Lutz, telefonisch unter 07635 3109-24 oder per E-Mail, lutz.sophia@schliengen.de.

**Bitte beachten Sie, dass der Redaktionsschluss für die Vereinsportraits der 22. Januar 2022 ist.**

## Geänderte Öffnungszeiten des Rathauses Schliengen

### Sehr geehrte Mitbürgerinnen und Mitbürger,

aus aktuellem Anlass sind Besuche bei der Gemeindeverwaltung Schliengen ab sofort wieder nur noch nach vorheriger Terminabsprache möglich.

Bitte beachten Sie, dass ein Impf-, Genesenen- bzw. ein Testnachweis (nicht älter als 24 Stunden) vorgelegt werden muss. Bitte melden Sie sich zur Terminabsprache telefonisch oder per Mail bei den entsprechenden Mitarbeiterinnen und Mitarbeitern gemäß dem nachfolgend abgedruckten Verzeichnis.

Vielen Dank für Ihr Verständnis, achten Sie weiterhin aufeinander und bleiben Sie gesund.



Dr. Christian Renkert  
Bürgermeister

## Telefonverzeichnis der Gemeindeverwaltung Schliengen

Die Mitarbeiterinnen und Mitarbeiter sind für Sie wie folgt erreichbar:

	Tel.-Nr.	Fax	Zimmer
<b>BÜRGERMEISTER</b> Dr. Christian Renkert	3109-25	3109-821	9
<b>SEKRETARIAT BÜRGERMEISTER</b>			
<b>AMTSBLATT</b> Claudia Böhler-Fricker boehler-fricker.claudia@schliengen.de	3109-21	3109-821	9
<b>HAUPTAMT</b> Lioba Baumgartner baumgartner.lioba@schliengen.de	3109-20	3109-820	10
Heiko Eichin eichin.heiko@schliengen.de	3109-15	3109-815	15
Sophia Lutz lutz.sophia@schliengen.de	3109-24	3109-824	7/1
<b>EINWOHNERMELDEAMT</b> Ronja Rieder rieder.ronja@schliengen.de	3109-10	3109-810	1
<b>FRIEDHOFSVERWALTUNG</b> Carmen Vetter vetter.carmen@schliengen.de	3109-11	3109-811	1
<b>STANDESAMT / ORDNUNGSAMT</b> Ulrike Rodenbücher rodenbuecher.ulrike@schliengen.de	3109-12	3109-812	7/2
<b>RENTEN UND SOZIALES / FLÜCHTLINGE</b> Jörg Korn korn.joerg@schliengen.de	3109-17	3109-817	2
<b>FLÜCHTLINGSSOZIALBERATUNG</b> Jörg Weiss joerg.weiss@diakonie.ekiba.de	3109-42	3109-842	2
<b>BAUAMT</b> Thomas Wehner wehner.thomas@schliengen.de	3109-40	3109-840	5
Antje Matt Matt.antje@schliengen.de	3109-41	3109-841	4
Agnes Stowasser stowasser.agnes@schliengen.de	3109-14	3109-814	6
Nadine Lösle loesle.nadine@schliengen.de	3109-43	3109-843	3
Heike Flaig flaig.heike@schliengen.de	3109-44	3109-844	6
Günther Ortstein ortstein.guenther@schliengen.de	3109-13	3109-813	6

	Tel.-Nr.	Fax	Zimmer
<b>GEMEINDEKASSE</b> Martina Baumgartner baumgartner.martina@schliengen.de	3109-30	3109-830	12
<b>RECHNUNGSAMT</b> Thomas Widmann widmann.thomas@schliengen.de	3109-37	3109-837	14
Gregor Müller mueller.gregor@schliengen.de	3109-35	3109-835	11
Tina Zimmermann zimmermann.tina@schliengen.de	3109-31	3109-831	13
<b>EDV</b> Sebastian Schröder schroeder.sebastian@schliengen.de	3109-34	3109-834	17
<b>BAUHOFF</b>	822195	825870	
Michael Döbelin, Bauhof allgemein Jannik Haas, Park- und Gartenanlagen bauhof@schliengen.de	0172 6206098 0151 12232002		
<b>ZWECKVERBÄNDE</b> Carina Bürgelin buergelin.carina@schliengen.de	82497-52	82497-51	
Ina Keil keil.ina@schliengen.de	82497-53	82497-51	
<b>WASSERMEISTER</b> Büro	82497-54	82497-51	
Thorsten Becker becker.thorsten@schliengen.de	0174 3426439		
Thomas Domagala domagala.thomas@schliengen.de	0172 8434765		
<b>KLÄRANLAGE</b> klaeranlage@schliengen.de	9107 oder 0174 2177758		
<b>FÖRSTER</b> Tröndle, Patrick (Gemeindewald) Wiegand, Heike (Privatwald)	8791	824213	
<b>ARCHIV IM BÜRGER- UND GÄSTEHAUS</b> Petra Maier (Dienstag bis Donnerstag) maier.petra@schliengen.de	0151 12227493		

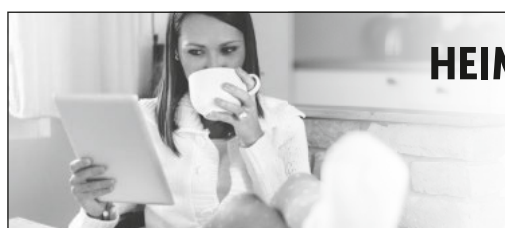

# HEIMATBLATT, WIE SIE ES KENNEN.

## HEIMATBLATT, WIE SIE ES MÖCHTEN.

BLÄTTERN SIE ONLINE! [www.myeblaetle.de](http://www.myeblaetle.de)





Lust als pädagogische Fachkraft zu arbeiten?  
Oder willst Du es werden?  
Dann schau rein: [www.schliengen.de](http://www.schliengen.de)

WARUM

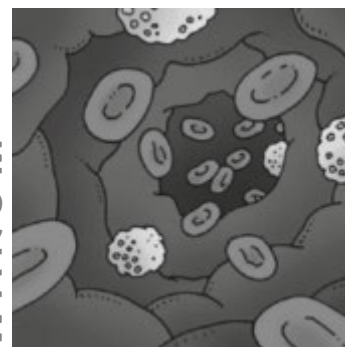

### Warum haben wir rote und weiße Blutkörperchen?

Etwa vier bis sechs Liter Blut fließen durch den Körper eines erwachsenen Menschen. Es besteht aus einer speziellen Flüssigkeit, dem Plasma, in dem rote und weiße Blutkörperchen sind. Die roten Blutkörperchen enthalten den Blutfarbstoff Hämoglobin. Ihre Aufgabe ist der Transport von Sauerstoff und Nährstoffen. Auch führen sie Abfallprodukte ab. Von den weißen Blutkörperchen sind weniger im Blut vorhanden. Es gibt verschiedene Arten mit unterschiedlichen Funktionen. Ihre wichtigste Aufgabe ist die Abwehr von Krankheitserregern. Sie bilden die Grundlage des Immunsystems und sind sozusagen unsere Körperpolizei. Brückner/DEIKE

Illustration: © Hermenau/DEIKE

## ALLGEMEINES

ForstBW

Forstbezirk Hochrhein

### Vollsperrung der K4984 zwischen Vögisheim und Feldberg

Holzerntearbeiten am 11. und 12. Dezember 2021

Wegen Holzerntemaßnahmen im Bereich zwischen Vögisheim und Feldberg ist die K4984 von Samstagmorgen, den 11.12.2021 bis Sonntag, den 12.12.2021 gegen 16 Uhr durchgehend voll gesperrt.

Es wird eine Umleitung über die B3 ausgewiesen.



### Vielen Dank für die zahlreichen angebotenen Spenden!

An den Spender des Teppichangebots aus Liel die Bitte, mich nochmals anzurufen! Habe leider Name und Tel.-Nr. verlegt. Der Teppich wird jetzt gebraucht für eine erfreuliche Umzugsmöglichkeit aus dem Bahnhof

in eine Wohnung. Besten Dank!  
HelferInnenkreis für Flüchtlinge  
Kontakt: Michaela Fohmann, Tel. 8273093,  
WhatsApp Nr 015786183245



### Weihnachten im Schuhkarton 2021

Jedes Kind zählt - 1921 Kinder dürfen sich bedingungslos freuen!



1921 liebevoll gepackte Schuhkartons, gefüllt mit schönen und nützlichen Dingen, sind unterwegs zu bedürftigen Kindern in Osteuropa. Über geschulte Helfer in den Empfängerländern werden die Schuhkartons bedingungs-

los an Kinder zwischen 2 und 14 Jahren verteilt - unabhängig von Religionszugehörigkeit und Herkunft. Häufig werden bei der Verteilung vor Ort die Nöte einzelner Familien wahrgenommen, wodurch erst konkretere Unterstützung möglich wird. So ist jeder Schuhkarton ein nachhaltiges Geschenk. Außerdem wirken mit den materiellen Dingen transportierte Gefühle der Liebe und Hoffnung lange bei den beschenkten Kindern und Ihren Familien nach. So können ungeahnte Kräfte mobilisiert werden. Wir sind sehr dankbar, dass wir in diesem, wiederum besonderen Jahr, 1921 Kinder beschenken dürfen!

#### Unser herzlichster Dank gilt:

- \* allen, die Päckchen gepackt haben
- \* allen, die mit Sach- oder Geldspenden geholfen haben
- \* allen Annahmestellen
- \* einfach allen Unterstützern!

**Wir sind sehr berührt, getragen und ermutigt für die neue Saison! Danke! Danke! Danke!**

#### Wir wünschen Ihnen und Ihren Familien eine wunderschöne Adventszeit!

Ihr Sammelstellen-Team von „Weihnachten im Schuhkarton“ in Schliengen, Ansprechpartnerin: Gerdi Krüsselin, Altlingerstraße 52, 79418 Schliengen, Tel. 07635 – 3321, E-Mail: [gerdi.kruesselin@t-online.de](mailto:gerdi.kruesselin@t-online.de)



## BEREITSCHAFTSDIENSTE

### NOTRUF

Polizei (Überfall, Verkehrsunfall)	110
Feuerwehr	112
Rettungsdienst	112
Ärztlicher Bereitschaftsdienst	116 117
Kinderärztlicher Bereitschaftsdienst	01805 1929 2300

### APOTHEKE

Bereitschaftsdienst der Apotheken unter:

[www.aponet.de](http://www.aponet.de) oder [www.apotheken.de](http://www.apotheken.de)

Tel. 0800 00 22 8 33 (kostenlos aus dem Festnetz)

### DEUTSCHES ROTES KREUZ

Krankentransport	0761 19222
DRK-Servicezentrale	07631/1805-0 (rund um die Uhr besetzt)
HausNotruf und Mobilruf, Fahrdienst, Tagespflege, Senioren- und Bewegungsprogramme	

### Pflegestützpunkt

(ehemals i-punkt Fritz-Berger-Stiftung)

neutrale, kostenfreie Beratung rund um die Themen Alter und Pflege, Ansprüche und Möglichkeiten. In den geraden Wochen freitags von 9:00 bis 12:00 Uhr in Schliengen im Bürger- und Gästehaus, Nidauer Platz 1. Eine vorherige Terminvereinbarung ist zwingend notwendig! Tel. 07621 410-5033 oder [info@pflegestuetzpunkt-loerrach.de](mailto:info@pflegestuetzpunkt-loerrach.de).

### EUTB® - Beratungsstelle für Menschen mit

**Behinderung der Fritz-Berger-Stiftung:**

unabhängige und kostenfreie Beratung zu allen Fragen, die mit den Themen eigene Behinderung oder Behinderung von Angehörigen zu tun haben.

Beratungen sind telefonisch, per Email, per Video-Chat und persönlich in der Beratungsstelle in Lörrach (Chesterplatz 9) möglich. Terminvereinbarung unter:

Tel. 07621 4105036 oder 07621 4105037,

Email: [eutb@fritz-berger-stiftung.de](mailto:eutb@fritz-berger-stiftung.de)

### Kirchliche Sozialstation Südliches Markgräflerland

Papierweg 18, 79400 Kandern, 07626 91412-0  
Wenn Sie pflegerische Hilfe, Beratung oder Ausführungen ärztlicher Verordnungen benötigen, erreichen Sie uns täglich von 8:00 – 13:00 Uhr (ansonsten AB).

### Ambulanter Dienst Schloss Rheinweiler

Sie brauchen Hilfe bei der Pflege, bei ärztlichen Verordnungen oder Beratung? Infos von 8:00 Uhr bis 13:00 Uhr unter Tel. 07635 3136202 (ansonsten Anrufbeantworter).

### Hospizgruppe Kandern

07626 914120

### Caritas

Betreuungsgruppen für demente Menschen 07621 927521

Häusl. Betreuungsdienst für demente Menschen 07621 927520

### Blinden- und Sehbehindertenverein Südbaden e.V.

Wölflinstr. 13, 79104 Freiburg 0761 36122  
[www.bsvsb.org](http://www.bsvsb.org)

## LANDWIRTSCHAFT



### Bekanntmachung der Tierseuchenkasse (TSK) Baden-Württemberg

- Anstalt des öffentlichen Rechts -

Hohenzollernstr. 10, 70178 Stuttgart

**Meldestichtag** zur Veranlagung zum Tierseuchenkassenbeitrag 2022 ist der **01.01.2022**. Die Meldebögen werden Mitte Dezember 2021 versandt. Sollten Sie bis zum 01.01.2022 keinen Meldebogen erhalten haben, rufen Sie uns bitte an. Ihre Pflicht zur Meldung begründet sich auf § 31 des Gesetzes zur Ausführung des Tiergesundheitsgesetzes in Verbindung mit der Beitragsatzung. Viehhändler (Vieheinkaufs- und Viehverwertungs-genossenschaften) sind zum 1. Februar 2022 meldepflichtig. Die uns bekannten Viehhändler, Vieheinkaufs- und Viehverwertungs-genossenschaften erhalten Mitte Januar 2022 einen Meldebogen.

Melde- und beitragspflichtige Tiere sind: Pferde, Schweine, Schafe, Hühner, Truthühner/Puten

Meldepflichtige Tiere sind: Bienenvölker (sofern nicht über einen Landesverband gemeldet)

Nicht zu melden sind: Rinder einschließlich Bisons, Wisenten und Wasserbüffel. Die Daten werden aus der HIT Datenbank (Herkunfts- und Informationssystem für Tiere) herangezogen.

Nicht meldepflichtig sind u.a. gefangengehaltene Wildtiere (z.B. Damwild, Wildschweine), Esel, Ziegen, Gänse und Enten.

Werden bis zu 25 Hühner und/oder Truthühner und keine anderen beitragspflichtigen Tiere (s.o.) gehalten, entfällt derzeit die Melde- und Beitragspflicht für die Hühner und/oder Truthühner.

Für die Meldung spielt es keine Rolle, ob die Tiere in einem landwirtschaftlichen Betrieb stehen oder in einer Hobbyhaltung. Zu melden ist immer der gemeinsam gehaltene Gesamt-tierbestand je Standort.

Unabhängig von der Meldepflicht an die Tierseuchenkasse muss die Tierhaltung bei dem für Sie zuständigen Veterinäramt gemeldet werden.

Schweine-, Schaf- und/oder Ziegen sind, unabhängig von der Stichtagsmeldung an die Tierseuchenkasse BW, bis 15.01.2022 an HIT zu melden. Die Tierseuchenkasse BW bietet an, die Stichtagsmeldung an HIT zu übernehmen. Die Voraussetzungen und nähere Informationen erhalten Sie über das Infor-

mationsblatt welches mit dem Meldebogen verschickt wird. Das Informationsblatt finden Sie auch auf unserer Homepage unter [www.tsk-bw.de](http://www.tsk-bw.de).

Es wird noch auf die Meldepflicht von Bienenvölkern hingewiesen. Die Völkermeldungen der Imker an ihren örtlichen Imkerverein werden von diesem an einen der beiden Landesverbände weiter gemeldet. Ist ein Imker nicht organisiert oder in einem Verein, der keinem der beiden Landesverbände angeschlossen ist, müssen die Völker bei der Tierseuchenkasse gemeldet werden.

Ab sofort sind Stichtagsmeldungen per Fax nicht mehr möglich. Bitte melden Sie online, oder über den auf dem Meldebogen aufgedruckten QR-Code oder per Post.

Auf unserer Homepage erhalten Sie weitere Informationen zur Melde- und Beitragspflicht, Leistungen der Tierseuchenkasse sowie über die einzelnen Tiergesundheitsdienste. Zudem können Sie, als gemeldeter Tierbesitzer, Ihr Beitragskonto (gemeldeter Tierbestand der letzten 3 Jahre, etc.) einsehen.

Telefon: 0711 / 9673-666; E-Mail: [beitrag@tsk-bw.de](mailto:beitrag@tsk-bw.de); Internet: [www.tsk-bw.de](http://www.tsk-bw.de)

WÜNSCHE UND ANREGUNGEN?

**WWW.PRIMO-STOCKACH.DE**

Online finden Sie nützliche Informationen: » **Preislisten** » **Ansprechpartner** » **Angebote**  
Natürlich sind wir auch persönlich für Sie da!



PRIMO

## WALD & FORSTWIRTSCHAFT

**Forstbetriebsgemeinschaft  
Dreiländereck w.V.**  
Hauptstr. 39, D-79400 Kandern



### Sehr geehrte Mitglieder,

gerne hätten wie Sie persönlich über die aktuellen Entwicklungen der FGB Dreiländereck w.V. informiert, da aber Präsenzveranstaltungen in dem nötigen Rahmen nicht möglich sind, informieren wir Sie auf diesem Wege über unsere Neuigkeiten:

1. Anpassung der Leistungsentgelte  
Die FGB Dreiländereck vermarktet das Holz ihrer Mitglieder zu bestmöglichen Preisen und ermöglicht durch die Mengenbündelung überhaupt erst vielen Waldbesitzern den Zugang zum Holzmarkt. Der Einzelkauf von Holz im Kleinprivatwald ist für Sägewerke und Händler wirtschaftlich nicht darstellbar. Hier dient die FGB als Bindeglied, die auf die Solidarität der Mitglieder angewiesen ist: je größer die angebotenen Holzmengen sind, umso geringer sind die Vermarktungskosten je Festmeter.

Die FGB bietet neben der Kernaufgabe des Holzverkaufs umfangreiche weitere Dienstleistungen an, wie die Vorfinanzierung der Unternehmerdienstleistungen, den Werterhalt von Hölzern durch Umlagerung auf Trockenlager oder durch Spritzung, die aufwändige Organisation von Bahn-, Schiff- und Containerverladung, die Anlage und Unterhaltung von Sammelplätzen, die Abwicklung von Sammelanträgen und der Bundeswaldprämie, Exkursionen, drei Submissionstermine im Jahr und Infoveranstaltungen.

Um die Zukunftsfähigkeit der FGB Dreiländereck w. V. zu sichern, muss die Ertragssituation verbessert werden, damit für die umfangreichen Aufgaben ausreichende Finanzmittel vorhanden sind. Die FGB finanziert sich allein über staatliche Förderung und das Aufkommen an Leistungsentgelten, das wir an unsere Mitglieder je verkaufter Holzmenge abrechnen. Die Kostensteigerungen, der alle Lebensbereiche unterliegen, können durch die erhaltene Förderung nicht abgedeckt werden, so dass wir eine Erhöhung der Entgelte vornehmen müssen. Diese wurde durch die Vertreterversammlung am 23.09.2021 einstimmig mit pauschal 2 €/Fm beschlossen. In einem ersten Schritt wollen wir eine Anpassung um 1 €/Fm (Submission etc. 2 €/Fm) ab dem 1. Januar 2022 vornehmen und zum Ende des kommenden Jahres evaluieren, ob es dabei bleiben kann. Bei den glücklicherweise wieder deutlich angezogenen Holzpreisen und sicher anhaltender Holz Nachfrage halten wir diese moderate Anhebung für angemessen.

Die neuen Leistungsentgelte (netto) gestalten sich wie folgt:

Holzverkauf allgemein 5 €/Fm (vorher 4 €/Fm)

Holzverkauf Brennholz/ Hackrohholz 3 €/Fm (vorher 2 €/Fm) Holzverkauf spezial (z. B. Submission) 12 €/Fm (vorher 10 €/Fm) pauschaler Mindestsatz je Abrechnungsfall 30 € (unverändert) Vorfinanzierung Unternehmerdienstleistungen 1 €/Fm (unverändert)

2. Änderung der Geschäftsführung  
Herr Dr. Meyer-Heisig hat zum 1. November

2021 über einen Personalgestellungsvertrag mit der FGB Kleines Wiesental auch die Geschäftsführung der FGB Dreiländereck mit einer 20%-Stelle übernommen. So können die beiden Forstbetriebsgemeinschaften noch enger kooperieren. Das operative Geschäft führt schwerpunktmäßig die stellvertretende Geschäftsführerin Viktoria Malcherek (07621/410-1108), die Mitte Oktober zur FGB Dreiländereck gestoßen ist.

Die FGB ist unter [info@fbg-dreilaendereck.de](mailto:info@fbg-dreilaendereck.de) zu erreichen.

### 3. Infoveranstaltung für Waldbesitzer

Auf Grund der aktuellen Corona-Situation ist derzeit leider keine Infoveranstaltung für Waldbesitzer möglich. In den vergangenen 20 Monaten hat sich gezeigt, dass Veranstaltungen im Zeitraum Mai bis Oktober aus Pandemiesicht eher unkritischer sind, so dass wir unsere Vertreterversammlung und die Informationsveranstaltung künftig in diesem Zeitrahmen unterbringen wollen. Sobald die Termine und Veranstaltungsorte feststehen, werden wir Sie darüber informieren.

Im Namen des Vorstandes, der Geschäftsleitung und des ganzen Teams darf ich Ihnen schöne Weihnachtsfeiertage und einen guten und gesunden Start ins neue Jahr wünschen.

Mit freundlichen Grüßen

Dr. Christian Renkert  
Vorsitzender

## KURZ & AKTUELL

### Liebe VdK-Mitglieder,

wir vermissen die Treffen, die Geselligkeit, die alljährlichen Ausflüge ebenso wie Sie.

Die gemeinsamen Gespräche, das Kaffeetrinken, dabei ein Stück Kuchen genießen, der Gedankenaustausch mit Ihnen.

Das war doch immer schön und sollte hoffentlich bald wieder möglich sein.

Wir wünschen Ihnen frohe und geruhige Adventstage sowie ein gesegnetes Weihnachtsfest.

Unsere Planungen fürs neue Jahr sind angelaufen und wir hoffen auf ein baldiges Wiedersehen.

Ihre Vorstandschaft des Ortsverbands Kandern



## WIR GRATULIEREN

### Glückwünsche zur Goldenen Hochzeit

Am 10. Dezember 2021 feiern Ursula und Hermann Graser aus Niedereggen das Fest der Goldenen Hochzeit. Wir gratulieren dem Jubelpaar recht herzlich und wünschen Ihnen alles Gute, Gottes Segen und weiterhin eine schöne gemeinsame Zeit.



## KIRCHLICHE NACHRICHTEN



### Katholische Seelsorgeeinheit Schliengen

Freiburger Str. 4, Schliengen, Tel. 07635 824 47 80  
Bürozeiten: Mittwoch und Freitag 10.00 – 12.00 Uhr,  
Dienstag 16.00 – 18.00 Uhr



### Ev. Kirchengemeinde Schliengen

Ev. Pfarramt, Oberdorfstrasse 2, 74242 Auggen,  
Tel. 07631 25 89  
Bürozeiten: Dienstag, Donnerstag und  
Freitag 09.00 – 12.00 Uhr

<b>08. Dezember</b>	<b>Mittwoch, Hochfest der ohne Erbsünde Empfangenen Jungfrau und Gottesmutter Maria (H)</b>	
Bamlach	15:00 Uhr	Senioren-gottesdienst Hl. Messe in der Pfarrkirche
Schliengen	18:30 Uhr	Rorate der KFD <b>(Telefonische Anmeldung Tel. 2764)</b>

<b>09. Dezember</b>	<b>Donnerstag der zweiten Adventswoche</b>	
Liel	18:30 Uhr	Rorate

<b>10. Dezember</b>	<b>Freitag der zweiten Adventswoche</b>	
Schliengen	17:45 Uhr	Beichte
	18:30 Uhr	Hl. Messe Für die Armen Seelen, Maria Kößler und verst. Angehörige, Peter Frank, Rüdiger Schillinger

<b>11. Dezember</b>	<b>Samstag der zweiten Adventswoche</b>	
Bad Bellingen	17:30 Uhr	Beichte
	18:30 Uhr	Hl. Messe

<b>12. Dezember</b>	<b>dritter Adventssonntag</b>	
Liel	09:00 Uhr	Hl. Messe
Schliengen	18:30 Uhr	Bußgottesdienst
Bamlach	18:30 Uhr	Rosenkranz

<b>14. Dezember</b>	<b>Dienstag, Hl. Johannes vom Kreuz, Ordenspriester und Kirchenlehrer (1591) (G)</b>	
Bad Bellingen	17:45 Uhr	Rosenkranz
	18:30 Uhr	Hl. Messe Für Familie Schweizer-D'Souza
	19:15 Uhr	Eucharistische Anbetung mit Beichtgelegenheit

<b>16. Dezember</b>	<b>Donnerstag der dritten Adventswoche</b>	
Liel	18:00 Uhr	Rosenkranz
	18:30 Uhr	Hl. Messe

### Pfarrblatt

Das Pfarrblatt kann 14-tägig in jeder Kirche der SE abgeholt werden!

### Rorate-Feier am 08. Dezember um 18:30 Uhr in Schliengen

**Verbindliche telefonische Anmeldung** erbeten:

Marylene, Tel. 2764.

Alle Frauen und Männer, aller Konfessionen sind herzlich eingeladen

### Rorate-Feier am 09. Dezember um 18:30 in Liel

Wort-Gottes-Feier

Alle Frauen und Männer, aller Konfessionen sind herzlich eingeladen

### Wochenspruch

**Bereitet dem Herrn den Weg; denn siehe, der Herr kommt gewaltig (Jesaja 40,3)**

Sonntag, den 12. Dezember 2021 (3. Advent)  
Schliengen: 10.15 Uhr: Kleine Adventsandacht im Freien vor der Prälat-Hebel-Kirche  
mit Pfr. Dr. Schulze-Wegener

Wenn im Landkreis die Inzidenzzahlen unter 350 fallen, können wir wieder Präsenzgottesdienste in der Kirche anbieten. Derzeit erscheint uns dafür das Risiko zu hoch. Wir bitten Sie freundlich um Unterstützung und um Beachtung der 2 G Regeln. Bitte bringen Sie Ihre digitalen Impfnachweise mit zum Gottesdienst. Auch im Freien ist eine Versammlung nur mit Maske möglich, Singen ist uns derzeit nicht gestattet.

Auf der Homepage der Kirchengemeinde Auggen/Schliengen ist jedes Wochenende eine aktuelle Lesepredigt von Pfarrer Schulze-Wegener eingestellt, die gern zu Hause genutzt werden kann.

Ihr Pfarrer Schulze-Wegener



### Ev. Kirchengemeinde Eggenertal-Feldberg

Unsere Homepage: [www.kirchehochdrei.de](http://www.kirchehochdrei.de)

Liebe BesucherInnen unserer Gottesdienste,

wir laden herzlich ein zum Gottesdienst am 3. Adventssonntag, den 12. Dezember um 10:00 Uhr in die Kirche nach Feldberg.

Diesen Gottesdienst hält Frau Rosalowsky.

Während des Gottesdienstes wird auf einen Abstand der Teilnehmer von 2 m geachtet, nur Personen eines Haushalts dürfen näher beieinandersitzen. Gemeinsames Singen ist möglich, allerdings muss während des Gottesdienstes Maske getragen werden.

Bei Fragen und Unsicherheiten wenden Sie sich bitte an das evangelische Pfarramt: 07635- 409

Pfarrer Otterbach





## AUS DEN SCHULEN



### Volkshochschule Markgräflerland/ Jugendkunstschule Markgräflerland

Gerbergasse 8, 79379 Müllheim,  
Tel. 07631/16686, Fax 07631/16499  
E-Mail: [info@vhs-markgraeflerland.de](mailto:info@vhs-markgraeflerland.de),  
Internet: [www.vhs-markgraeflerland.de](http://www.vhs-markgraeflerland.de)

### Online: Yoga & Meditation zwischen den Feiertagen

Fühlst du dich müde und abgehetzt vom Trubel der Weihnachtszeit? Sehnt du dich nach einer Pause und gleichzeitig nach neuer Energie? Hierbei unterstützt dich eine tägliche Yogapraxis. Nach ein paar Mobilitätsübungen, bauen wir Kraft und Stabilität im Körper auf. Darauf folgen ausgleichende Haltungen und eine wohlthuende Meditati-

on. So kannst du gestärkt und gelassen in das neue Jahr starten.

**montags - freitags, 27.12.21 - 31.12.21, 9:00 - 9:45 Uhr, 5x**  
Online, bequem bei Ihnen Zuhause

Weitere Informationen finden Sie auf unserer Homepage.

## INFORMATIONEN ZUM ALLTAG

### eki - Eltern-Kind-Initiative e.V. Müllheim

#### Wir ziehen mit „Sack und Pack“ um!

Ab **Januar 2022** wird der „Sack und Pack“-Secondhand-Kleiderladen in neuen Räumlichkeiten, in der **Friedrichstr.8 in Müllheim**, zu finden sein.

Aus diesem Grund erhalten Sie **ab dem 06.12.** auf die gesamte Kleidung **50% Rabatt**.

Die Abgabe von Kleidung ist in diesem Jahr nur noch am Sa., den 11.12. und am Sa. den 18.12. jeweils von 10 Uhr bis 13 Uhr in der Friedrichstr. 8 in Müllheim möglich.

Bitte stellen Sie keine Kleidung vor die Tür. Herzlichen Dank!

## AUS DEN VEREINEN

### SV Liel-Niedereggenen

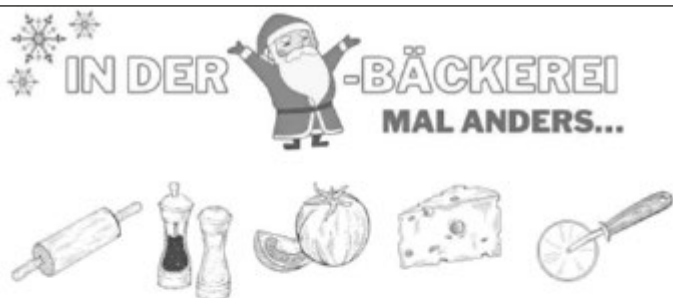
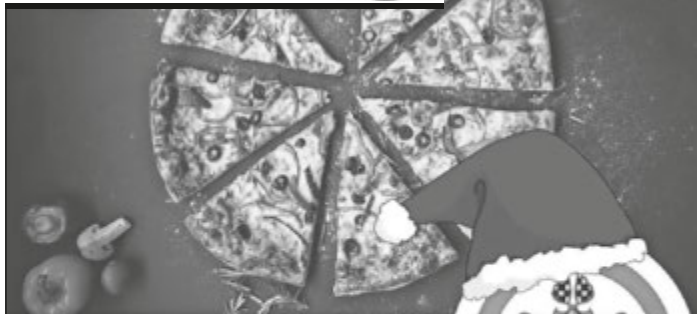

Wir backen für Euch unsere super leckere SVL-Pizza zum Abholen!

**12-14 Uhr & 17-20 Uhr**

Bestellungen bitte ausschließlich per Mail an [svlpizza@gmail.com](mailto:svlpizza@gmail.com)

Wahl aus: Salami | Schinken | Thunfisch  
Zwiebeln | Margherita | Funghi

### Riedmatteschlurbi Liel



#### Liebe Fasnachtsfreunde,

für unsere Schreiberlinge der **traditionellen Fasnachtszittig** beginnt derzeit wieder die kreative Phase.

Um die Fasnachtszittig mit Euren erlebten

Geschichten zu füllen und auch andere an Eurer Freude teilhaben zu lassen, laden wir daher alle aus der Schliengener Gemeinde dazu ein, ihre lustigen, erlebten Vorkommnisse von sich selbst oder anderen an uns weiterzuleiten.

Gerne nehmen wir die Geschichten unter [schlurbi-fasnachtszittig@gmx.de](mailto:schlurbi-fasnachtszittig@gmx.de) entgegen.

Für alle Beiträge bedanken wir uns bereits im Voraus.

Die Riedmatteschlurbi Liel e.V.







Traurig nehmen wir Abschied von unserem guten Kameraden und lieben Freund

## Max Ranft

\* 1950 † 2021

der nach kurzer schwerer Krankheit von uns gegangen ist.

Max Ranft trat 1967 ins DRK Schliengen ein und wurde 2017 für 50 Jahre geehrt.

In dieser langen Zeit hat er uns beim DRK Dienst in allen Anforderungen nach Möglichkeit unterstützt.

In Dankbarkeit werden wir Max Ranft ein ehrendes Andenken bewahren.

Unsere Anteilnahme gilt seiner Familie.

### DRK Schliengen

Vorstandschaft, Bereitschaftsleitung und alle Helfer

## 2,5-Zimmer-Wohnung in Welmlingen

ca. 75 qm, Erstbezugswohnung mit EBK und Loggia ins Grüne, 1.OG, Fußbodenheizung, zum 1.2.2022 oder später zu vermieten, Kaltmiete 875,- €, Erdwärmepumpe, Photovoltaik mit Batteriespeicher, Glasfaser-Internet.

Email an: [vermietung@hoeferlins.de](mailto:vermietung@hoeferlins.de)

## Suchen Rebflächen zum Kauf, auch schwierige Steilhanglagen.

Bitte kontaktieren Sie uns unter:  
Frau Larissa Gehrman, Tel.: 0172 53 78 292 oder  
E-Mail: [larissa.gehrmann@auterroir.com](mailto:larissa.gehrmann@auterroir.com)

## 2-Zi.-Wohnung in Steinenstadt

70 qm, EBK, Abstellraum, Balkon, Keller, Miete 550,- € + NK, 3 MM Kautiion.

Tel. 07635-2863



Obsthof Schörlin

## LKW-Fahrer gesucht!

Der Obsthof Schörlin sucht zur Verstärkung seines Teams ab sofort einen LKW-Fahrer (m/w/d) in Teilzeit zur Belieferung unserer Kunden mit Äpfeln und Birnen.

Auslieferung immer Mo., Mi. und Fr.  
Auslieferzeit ca. 9 - 10 Std./Woche  
Führerschein der Klasse C oder Kl. 3 ist Voraussetzung.

Sowie eine Teilzeitkraft (m/w/d) zur Sortierung von Äpfeln und Birnen.

**Interessenten können sich gerne unter  
0173 / 343 03 09 oder per Email an  
[obsthof.schoerlin@t-online.de](mailto:obsthof.schoerlin@t-online.de)  
mit uns in Verbindung setzen**

## ACHTUNG ZAHNGOLD

Zahle bis zu 60,- € pro Zahnbrücke  
Kaufe Bernsteinschmuck, Modeschmuck, Goldschmuck  
Zinn und versilbertes Besteck, zahle bar, komme gleich.

Tel. 0173 / 98 55 44 6 oder 0761 / 456 782 6

### UNSER BUCHTIPP

MARTINA ARENZ-LÜTH

## GEHEIMNISVOLLER BODENSEE – IM SOG DES TESTAMENTS

Anna, Studentin der Kunstgeschichte, hat ihrem Konstanzer Onkel Hubert auf dessen Sterbebett ein Versprechen abgenommen. Sie muss ein geheimnisvolles Rätsel entschlüsseln und einen verschollenen Beweis für eines der letzten Geheimnisse der Menschheit finden. Und das, bevor dieser in die falschen Hände gerät. Erste entscheidende Hinweise und Symbole entdeckt sie in den Klosterkirchen von Salem, St. Gallen und Ottobeuren. Doch schon sehr bald sind Mitglieder einer mächtigen Geheimorganisation auf ihren Fersen. Eine rasante Verfolgungsjagd rund um den Bodensee bis nach Rom nimmt ihren Anfang.

Spannung pur auf 416 Buchseiten!

ISBN 978-3-7977-0764-2 | VK 16,00 € | Verlag Stadler

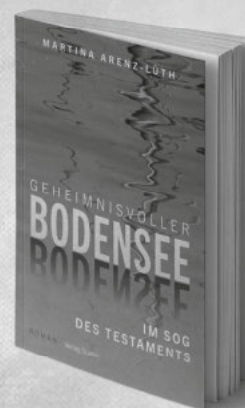

# Das könnte auch Ihre Weihnachtsgrußanzeige sein...

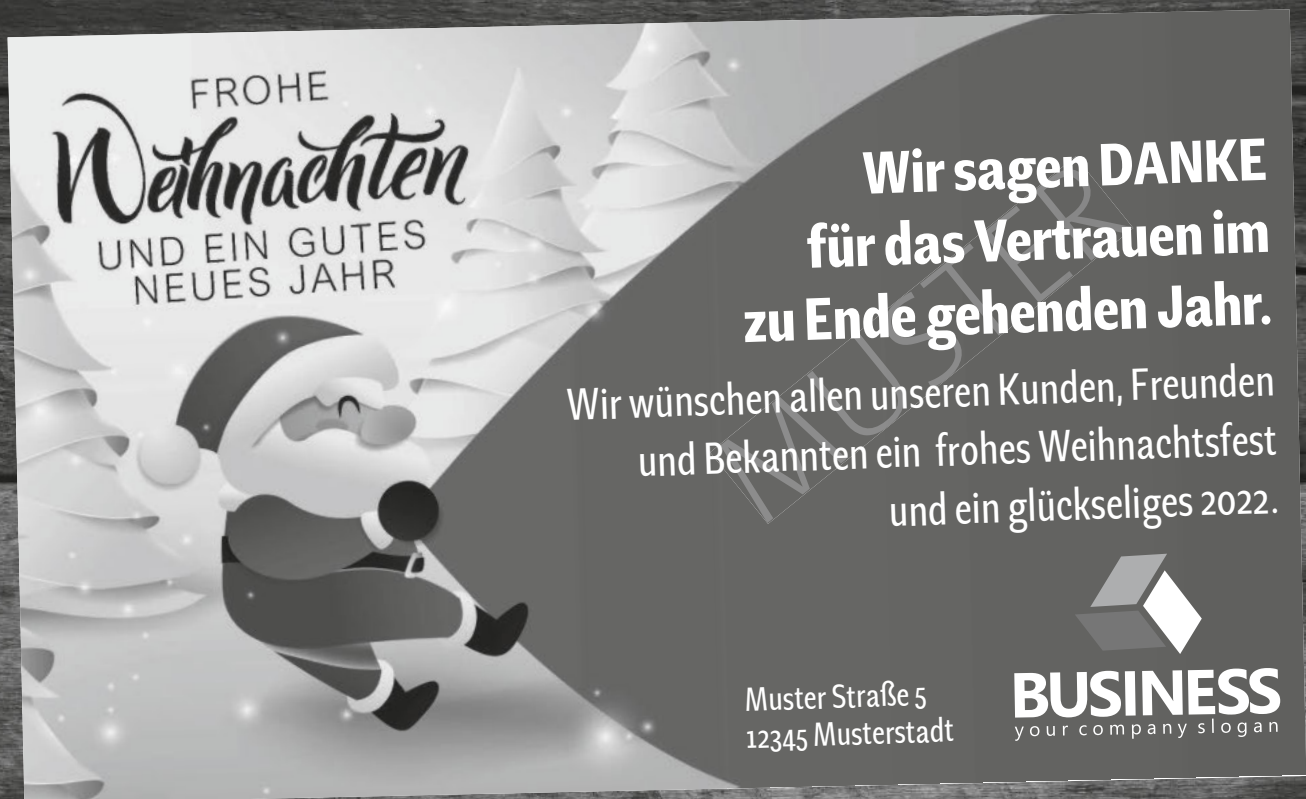

## In 3 Schritten zum Ziel!



1. Wählen Sie ein Motiv aus unserer Musterkollektion für Weihnachts- und Neujahrsgrüße 2020/21 unter [www.primo-stockach.de](http://www.primo-stockach.de) aus.
2. Schicken Sie uns Ihr Logo, Ihren Wunschttext und die Motivnummer mit Ihren Kontaktdaten per E-Mail an [anzeigen@primo-stockach.de](mailto:anzeigen@primo-stockach.de) oder nutzen Sie unseren Online-Kalkulator für Weihnachtsgrüße unter [www.primo-stockach.de](http://www.primo-stockach.de).
3. **Ziel erreicht!** Sie erhalten nach Auftragserteilung eine Auftragsbestätigung sowie einen Korrekturabzug Ihrer Anzeige.



## Interesse geweckt?

Gerne stehen Ihnen  
unsere Mediaberater mit  
wertvollen Tipps  
zur Seite.

Weitere Informationen erhalten Sie  
unter [www.primo-stockach.de](http://www.primo-stockach.de).

 **PRIMOVERLAG**  
Heimat, Deine Blättle.

 0 77 71 93 17-11  
 0 77 71 93 17-40

 [anzeigen@primo-stockach.de](mailto:anzeigen@primo-stockach.de)  
 [www.primo-stockach.de](http://www.primo-stockach.de)



www.vitametik-steininger.de

## Nachhilfe

Kl. 4 bis zum Abi

Ma, De, Eng. sehr preiswert.  
(gewerblich) 015792463601



## Weihnachtsbaumverkauf

Große Auswahl, laufend frisch geschlagen.



aktuelle Corona-Regeln beachten

Nur zu den angegebenen

Öffnungszeiten:



Mo. - Fr. 14 - 19 Uhr • Sa. 10 - 17 Uhr • So. kein Verkauf

Wir freuen uns auf Euch!

J. Weber / S. Meyer • Kirchstraße 32 (bei der Kirche) Liel

Dr. med. Elfriede Jaitner ☎ 07635-82 42 74

Fachärztin für Allgemeinmedizin

Naturheilverfahren

Physikalische Therapie und Balneologie

Medizinische Klimatologie

Tätigkeitsschwerpunkt:

**BIOLOGISCHE MEDIZIN**

Eisenbahnstraße 41/1

79418 Schliengen

Fax 07635-82 42 76

E-Mail: info@dr-jaitner.de

www.dr-jaitner.de



In meiner Praxis biete ich Ihnen:

- **Untersuchungsmethoden** zur umfassenden und grundsätzlichen Ursachenforschung.
- **Früherkennung** von Krankheiten lange bevor der Körper Krankheitssymptome zeigt
- **Ursachenorientierte** Behandlungsmethoden
- Physiotherapeutische Behandlungen
- Behandlungen, um den Körper zu reinigen und zu entgiften

Meine Vorträge finden statt am  
**Donnerstag, 16. Dezember 2021**

Die **ÜBERSÄUERUNG** des Körpers  
- Nährboden aller Erkrankungen

Die „hauseigene“ Abwehr aufbauen und stärken  
**am Donnerstag, 13. Januar 2022**

Die **ÜBERSÄUERUNG** des Körpers  
- Nährboden aller Erkrankungen

Die „hauseigene“ Abwehr aufbauen und stärken  
**und am Donnerstag, den 27. Januar 2022**

Wenn Magen und Darm Probleme bereiten  
Die „hauseigene“ Abwehr aufbauen und stärken

**Coronaschutzimpfungen nach Terminvereinbarung**



## Jährlicher Weihnachtsbaumverkauf

17.12.2021 + 18.12.2021

auf dem Obst- und Gemüsehof Schopferer  
zu den Öffnungszeiten

regional gewachsene und frisch  
geschlagene Weihnachtsbäume



Öffnungszeiten Bauernladen

Montag bis Freitag: 09:00 - 19:00 Uhr

Samstag 08:00 - 13:00 Uhr

In der Breite 1★79588 Egringen

Obst- & Gemüsehof  
**Schopferer**

## Treppenlifte-Plattformlifte-Hebebühnen



07672-327 316

www.es-liftsysteme.de

ES LIFTSYSTEME Mit uns geht es wieder aufwärts

## IT SOURCE

### Hilfe Internet

(W)LAN/Telefon in Wohnung/HomeOffice

professionell – unabhängig – kostengünstig

www.it-source.com 07631-16870 help@it-source.com

## Praxis für Kosmetik und Fußpflege

**Tel. 0152 541 62 704**

**I. Schamberger - Hebelstr. 33 - 79379 Müllheim**

## BLEIBEN SIE MOBIL!

### FÜHRERSCHEINFREI



**Charly®**

Hohe Reichweite  
Geschlossene Kabine mit Heizung  
Geräumiger Kofferraum

6  
KM/H

15  
KM/H

### Pride Elektromobile

Mobilität und  
Unabhängigkeit im Alltag



+ weitere Modelle bis 45 km/h und  
Mopedführerschein möglich

07644 - 92179-21 Fax: -20

www.seniorenelektrofahrzeug.de

Leichtmobile GmbH & Co. KG 79341 Kenzingen Tullastr. 6



Neu: Die Primo-App

# S' Blättle immer dabei!



Ob Leserinnen oder Leser, Vereine,  
Kommunen oder Gewerbetreibende -  
das eBlättle vom PRIMO bietet Vorteile  
für alle, die ihr Blättle immer ganz nah  
bei sich haben wollen!

Erhältlich im  
**App Store**

APP ERHÄLTlich BEI  
**Google Play**

Primo-Verlag Anton Stähle GmbH & Co. KG  
Meßkircher Str. 45 · 78333 Stockach · Tel. 077 71 /9317 11  
info@primo-stockach.de · [www.primo-stockach.de](http://www.primo-stockach.de)

 **PRIMO**  
Verlag | Druck | Service



NEUE  
SHOW

Auch mit Übernachtung buchbar!

EUROPA PARK®

# DINNER Show SPECIAL

19.11.2021  
bis 13.02.2022

- ◆ Vier Stunden spektakuläres Showerlebnis auf der neuen, gigantisch großen Bühne
- ◆ Mit Abstand ein einzigartiges Live-Erlebnis!
- ◆ Diverse Arrangements buchbar
- ◆ Exklusives Vier-Gänge-Menü unseres 2-Sterne-Kochs Peter Hagen-Wiest

• GIGANTISCHE SHOWBÜHNE

• ERSTKLASSIGES 4-GÄNGE-MENÜ

• GROSSZÜGIGES PLATZANGEBOT

Termine und Buchungsmodalitäten:  
+49 7822 860-5678 | [europapark.de/dinnershow](http://europapark.de/dinnershow)



Mack  
INTERNATIONAL

Mit freundlicher Unterstützung von:





## Immobilienbewertung?

Gerne unterstütze ich Sie.  
Tel: **0170 - 188 17 43**  
(telefonisch, per WhatsApp oder SMS)  
**baum-immobilien.de**  
s.consagra@baum-immobilien.de



Stuttgart - Villingen-Schwenningen - Rottweil - Konstanz - Freiburg - Zürich

# WINE FLIGHTS

## IMMER DONNERSTAG- & FREITAGABEND

### WEIN TASTING & WEIN SHOP

FINANZKANZLEI  
*coffee & wine*

An der B3 Nr. 1, 79424 Auggen



## DACH | AUSBAU | FENSTER

### FÜR GROSSE UND KLEINE HAUS-WEHWECHEN.

Ihr Haus ist nicht so gut in Form, wie Sie es gern hätten?  
Wir verzarten es. Mit handwerklicher Komplettsanierung und Projektierung vom Keller bis zum Dach.

**Rufen Sie an!**

**KREBSHOLZBAU**  
STARK | ÖKOLOGISCH | GUT

*Herr Dietmar Krebs*

Efringen-Kirchen | Tel. 0 76 28 / 43 4  
[www.krebs-holzbau.de](http://www.krebs-holzbau.de)

### Ausführung sämtlicher Holzbauarbeiten sowie Dachdämmungen und Dachdeckungen aller Art



- Dach- und Fassadenfenster
- Um- und Neubauten
- Treppenbauarbeiten
- Massivholz-Hausbau
- Reinigen Ihrer Photovoltaik- und Solaranlage inkl. Dach-Check

Jürgen Keim · Zimmermeister · Fachwirt f. Holzbautechnik  
Schulstraße 1 · 79418 Schliengen-Niedereggenen  
Tel. 07635 / 82 26 33 · Fax 07635 / 82 26 34 · [www.holzbau-keim.de](http://www.holzbau-keim.de)



Beim Fachbereich Straßen ist zum nächstmöglichen Zeitpunkt eine unbefristete Vollzeitstelle als

### Kfz-Mechatroniker / Landmaschinenmechatroniker (m/w/d)

zu besetzen.

Ihr Aufgabengebiet umfasst u.a. die Instandsetzung und Wartung aller Fahrzeuge der Straßenmeisterei Kandern-Wollbach, die Beschaffung und Lagerhaltung von Ersatzteilen für Werkstatt, Fahrzeuge und Geräte sowie die Annahme und Überprüfung der Ersatzteillieferungen.

Ihre Qualifikation: Abgeschlossene Ausbildung als Kfz- oder Landmaschinenmechatroniker/-in oder eine vergleichbare Qualifikation

**Interesse?**

Details zur Ausschreibung finden Sie auf unserer Homepage unter [www.loerrach-landkreis.de/karriere](http://www.loerrach-landkreis.de/karriere) oder scannen Sie einfach den QR-Code.

Wir freuen uns auf Ihre Online-Bewerbung.



**Weitere Informationen zum Leben + Arbeiten im Südwesten:**  
[www.sw-plus.de](http://www.sw-plus.de)

[www.loerrach-landkreis.de](http://www.loerrach-landkreis.de)



**St. Josefshaus**

### Wir begleiten Menschen.

Wir suchen **ab sofort** eine

> **Pädagogische Fachkraft (w/m/d)**

im **Wohnverbund Müllheim** in Voll- und Teilzeit.  
Ihre Fragen beantwortet Ihnen gerne Herr Wisniewski, Tel. 0151 12064355 oder E-Mail: [p.wisniewski@sankt-josefshaus.de](mailto:p.wisniewski@sankt-josefshaus.de)

und eine

> **Pflegfachkraft (w/m/d)**

für unser **Seniorenzentrum in Efringen-Kirchen** in Voll- und Teilzeit.  
Ihre Fragen beantwortet Ihnen gerne Martina Bivort, Tel. 07628 80 380-100 oder E-Mail: [m.bivort@seniorenzentrum-efringen-kirchen.de](mailto:m.bivort@seniorenzentrum-efringen-kirchen.de)

Genauere Informationen zu beiden Positionen finden Sie auf unserer Arbeitgeberwebsite.  
**[www.arbeiten-sankt-josefshaus.de](http://www.arbeiten-sankt-josefshaus.de)**

Wir freuen uns darauf, Sie kennen zu lernen.

Ihre Bewerbung können Sie uns gerne online (über QR-Codes) zukommen lassen:

Pädagogische Fachkraft: 

Pflegefachkraft: 



### Ihre Immobilienexperten in der Region für alle Fragen rund um Ihre Immobilie, ob Immobilienbewertung, Energieausweis, Kauf, Verkauf auch auf Rentenbasis und Vermietung.

Profitieren Sie von unserer über 40-jährigen Erfahrung.  
**Rufen Sie uns an, mit uns kann man reden!**

**GARANT**  
IMMOBILIEN

Telefon: 0761 88 85 72-70  
[freiburg@garant-immo.de](mailto:freiburg@garant-immo.de)  
[www.garant-immo.de](http://www.garant-immo.de)



**ATTRAKTIVE ANGEBOTE**

# ADVENTS-VERKÄUFE

In unseren Weinmärkten

Efringen-Kirchen – Winzerstraße 2  
Ballrechten-Dottingen – Weinstraße 2a  
Ehrenstetten – Kirchbergstraße 9

Donnerstags 15:00 – 20:00 Uhr

## 09./16./23.12.2021

Finden Sie bei uns noch fehlende Geschenke für Ihre Liebsten – und wenn Sie mögen auch für Sie selbst!



**Markgräfler Winzer ec**

[www.markgraeflerwinzer.de](http://www.markgraeflerwinzer.de)

## Müllheimer Adventsaktionen

in teilnehmenden Geschäften

Abendshopping Donnerstag 9.12. bis 21.00 Uhr

Jeden Tag eine neue Aktion in einem Geschäft vom 01.12. bis 23.12.

Gewinnspiel-Coupons sammeln!  
Preise im Gesamtwert von über 1.000 Euro

Alle Infos unter [WWW.KAUF-LOKAL-MUELLHEIM.DE](http://WWW.KAUF-LOKAL-MUELLHEIM.DE)



STEFANO FARETRA  
ITALIENISCHE SPEZIALITÄTEN

apotheken am schillerplatz

ADRENALIN

Reformhaus Winkle

cityhaus Optik

ENGELER

Tomalla Optik  
DAS BESTE SEHEN

Blumenstudio Klaus

iffland.hören.

Street One

EssKultur  
Veranstaltungen | Catering | Restaurant

CECIL

ECKERT

INTERSPORT H A F

Badische Zeitung

purelle

HOR HUUS

BEIDEK  
ÜCHER BEI BEIDEK

hoffmannOptik  
Ihr augenoptisches Kompetenzzentrum im Markgräflerland

SP:Jakob

SAMBA

Gubor

Metzger Brunner Rüdlin

**KAUFLOKAL Müllheim**

**GEWERBEVEREIN MÜLLHEIM e.V.**



## Wolle und Tee

Kirchstrasse 2 79589 Binzen Tel.: 07621 163 60 74

Wolle- Tee- Kaffee- Gewürze- Geschenkartikel-  
Handgestricktes- Seife  
Geschenkideen und Deko Artikel für Weihnachten



Di 14:30 bis 17:00 - Do und Fr 10:00 bis 12:00 - 14:30 bis 17:00 - Sa 10:00 bis 12:30

## Wir kaufen Wohnmobile + Wohnwagen

03944 - 36160 • [www.wm-aw.de](http://www.wm-aw.de)

Wohnmobilcenter Am Wasserturm e.K.

## WICHTIGE INFORMATION

### Vorgezogener Anzeigenschluss in KW 51!

Liebe Kundinnen und Kunden,

bitte beachten Sie den **vorgezogenen Anzeigenschluss** für die **KW 51/2021**. Der Anzeigenschluss ist einen Werktag früher.

**Anzeigenschluss Montag → Freitag, 17.12.21 (in der Vorwoche)**  
**Anzeigenschluss Dienstag → Montag, 20.12.21**  
**Anzeigenschluss Mittwoch → Dienstag, 21.12.21**

Für Fragen stehen wir Ihnen gerne zur Verfügung.

Letzte Ausgabe 2021: KW 51  
Erste Ausgabe 2022: KW 2



PRIMO Verlag | Druck | Service



07771 9317-11  
anzeigen@primo-stockach.de

[www.primo-stockach.de](http://www.primo-stockach.de)

# Was? Wann? Wo?

## VERANSTALTUNGEN, TERMINE, TIPPS, INFOS

Wegen der dynamischen Entwicklung rund um die Pandemie und die neuen Empfehlungen müssen Veranstaltungen in der Gemeinde wieder vermehrt abgesagt werden.

Liebe Mitbürgerinnen und Mitbürgern,  
wir bitten Sie weiterhin um Einhaltung der Hygiene- und Abstandsregeln.

Ihnen allen ein schönes 3. Adventswochenende und bleiben Sie weiterhin gesund.

### ■ SCHLOSS BÜRGELN

#### Winteröffnungszeiten auf Schloss Bürgeln

Ab 15. November 2021 finden die Schlossführungen am Samstag und Sonntag jeweils um 14, 15 und 16 Uhr statt.

Witterungsbedingte Änderungen müssen wir uns vorbehalten.

Im Januar 2022 bleibt das Schloss für Besichtigungen komplett geschlossen.

Infos zu Konzerten, Sonderführungen etc. finden Sie unter: [www.schlossbuergeln.de](http://www.schlossbuergeln.de). Die Schlossverwaltung erreichen Sie Montag, Mittwoch und Freitag von 9:00 Uhr bis 12:00 Uhr und mittwochs von 15:00 Uhr bis 17:00 Uhr unter der Telefonnummer 07626 237 oder per E-Mail: [direktion@schlossbuergeln.de](mailto:direktion@schlossbuergeln.de)

Das Schloss-Stübli unter Leitung von Familie Bruneau hat ab 18. November 2021 folgende Öffnungszeiten:

Donnerstag und Freitag von 16:00 Uhr bis 19:30 Uhr warme Küche.

Samstag und Sonntag von 11:30 Uhr bis 19:30 Uhr warme Küche.

In der Zeit vom 01.01.2022 bis 16.02.2022 hat das Restaurant Betriebsferien.

Telefonisch erreichen Sie das Schloss-Stübli unter 07626 293 oder per Mail [info@schloss-stuebli.de](mailto:info@schloss-stuebli.de)



Besuchen Sie den „Lieler begehbaren Adventskranz“ mit Weihnachtsgeschichte.

Sehenswert besonders auch in der Abenddämmerung.

### ■ Ausstellung „Triebwerke“ von Marco Schuler im Weingut Lämmlein-Schindler in Mauchen

Die Werke von Marco Schuler sind in öffentlichen Sammlungen wie Staatsgalerie, Stuttgart, Lenbachhaus, München, Pinakothek der Moderne, München, Städtische Galerie Villingen-Schwenningen oder dem Zeppelinmuseum, Friedrichshafen, zu sehen. Nun auch in Mauchen, wo Schuler seit 13 Jahren lebt.

Im Weingut ist ein kleiner Einblick in das vielfältige Werk Schulers zu sehen und können zu den Öffnungszeiten des Weingutes besichtigt werden.

Infos unter [weingut@laemmlin-schindler.de](mailto:weingut@laemmlin-schindler.de) oder Tel. 07635 440.



**Weihnachtsbäume  
aus dem  
heimischen  
Gemeindewald  
am Freitag,  
10. Dezember von  
14.00 - 17.00 Uhr  
Verkauf auf dem  
Dorfplatz  
in Obereggenen**

Nordmantannen und andere  
Baumarten

frisch geschlagen

Baumfackeln und Tannenreisig

Ohne Bewirtung  
Mit Maskenpflicht



### IMPRESSUM:

Das Mitteilungsblatt der Gemeinde Schliengen erscheint wöchentlich donnerstags und kann für 22,20 € Bezugspreis pro Jahr im Verlag abonniert werden.

HERAUSGEBER: Bürgermeisteramt Schliengen

VERANTWORTLICH FÜR DEN REDAKTIONELLEN TEIL:

Bürgermeister Dr. Christian Renkert oder die/der von ihm Beauftragte

VERANTWORTLICH FÜR DIE FRAKTIONSMITTEILUNGEN:

Die jeweilige Fraktion bzw. der/ die Vorsitzende der jeweiligen Fraktion.

VERANTWORTLICH FÜR DIE KIRCHEN- & VEREINSMITTEILUNGEN:

Die jeweilige Kirche bzw. der/ die Vorsitzende des jeweiligen Vereins.

FÜR DEN ANZEIGENTEIL: Primo-Verlag Anton Stähle GmbH & Co. KG,

Meßkircher Str. 45, 78333 Stockach, Tel. 07771 9317-11, Fax 07771 9317-40,

[anzeigen@primo-stockach.de](mailto:anzeigen@primo-stockach.de), [www.primo-stockach.de](http://www.primo-stockach.de)

Bezugspreis: 23, 30 Euro